

DILIGENCIA.- Para hacer constar que el presente Plano fué aprobado por el Ayuntamiento Pleno, en sesión celebrada el día 27 de mayo de 1.993 (subsanción de deficiencias apreciadas por la C.P.U.).
 Sustituye al Plano de su número aprobado inicial y provisionalmente.
 Pinos Puente, a 28 de mayo de 1.993
 El Secretario,

EXCMO. AYUNTAMIENTO DE PINOS PUENTE.



REVISION DE LAS NORMAS SUBSIDIARIAS DE PLANEAMIENTO MUNICIPAL

USOS PERMITIDOS EN SUELO URBANO

RESIDENCIAL

- Intensiva (Manzana Cerrada)
- Extensiva (Bloque)
- Tradicional (Vivienda Rural)
- Doble Cruzja
- Unifamiliar Adosada
- Unifamiliar Aladada

INDUSTRIAL

- Poligono
- Zona
- Industria Urbana

SERVICIOS E INSTITUCIONES

- Religioso
- Deportivo
- Educativo
- Institucional
- Sanitario
- Comercio
- Mercado
- Infraestructura

ZONA VERDE



ENRIQUE OLMEDO ROJAS, arquitecto. JOSÉ LUIS SARTANA MOCHILAS, abogado.

920

[Signature]
 Granada, Enero 1992



PROMOTOR: Rafael Muñoz Lorca

ESTUDIO DE DETALLE PARA LA APERTURA DE VIAL SECUNDARIO DEL SECTOR Z7 EN CASANUEVA - PINOS PUENTE (GRANADA)



E: 1/5.000

Arquitecto

J. Garzón Requena

1

SITUACIÓN

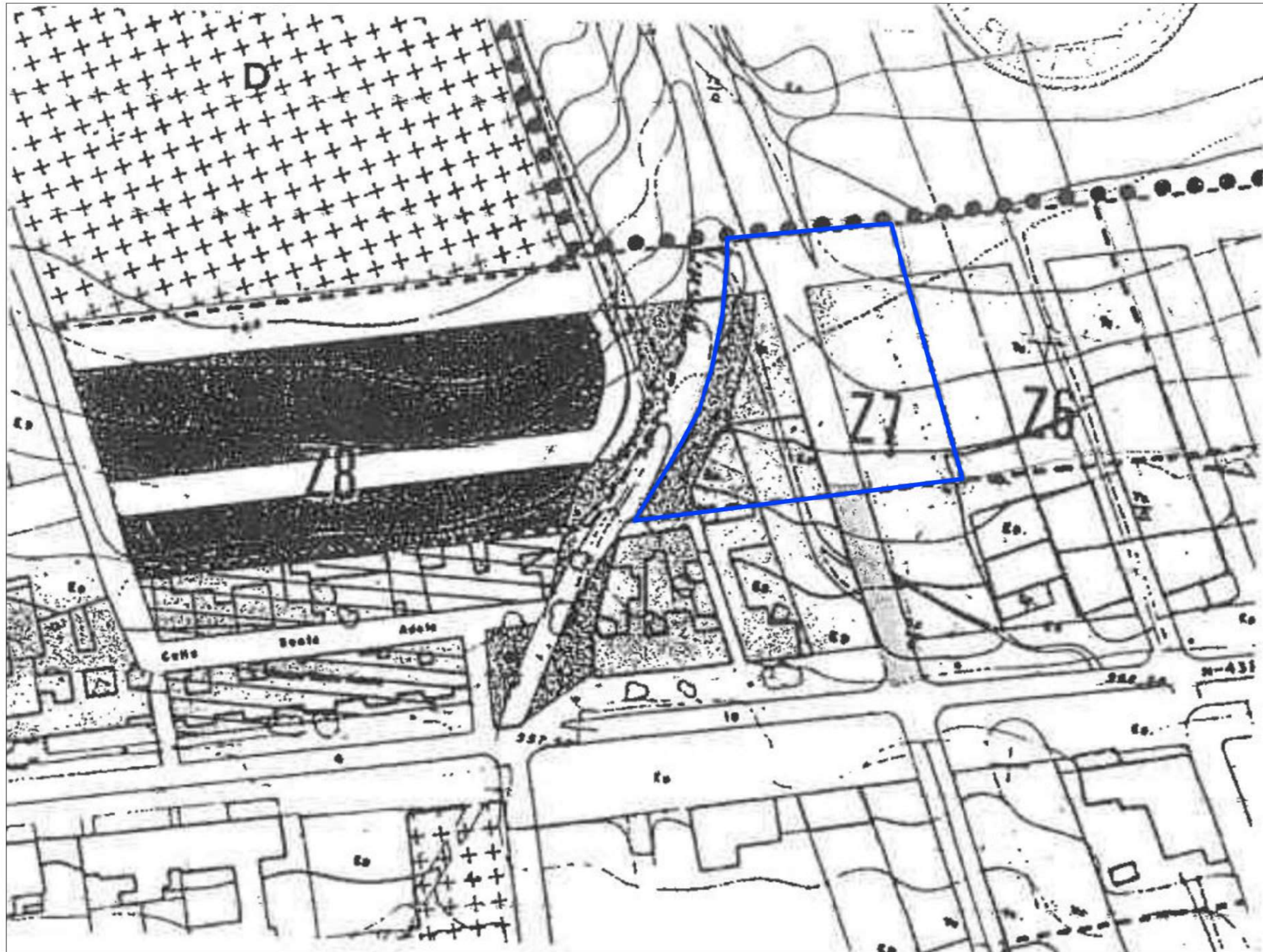

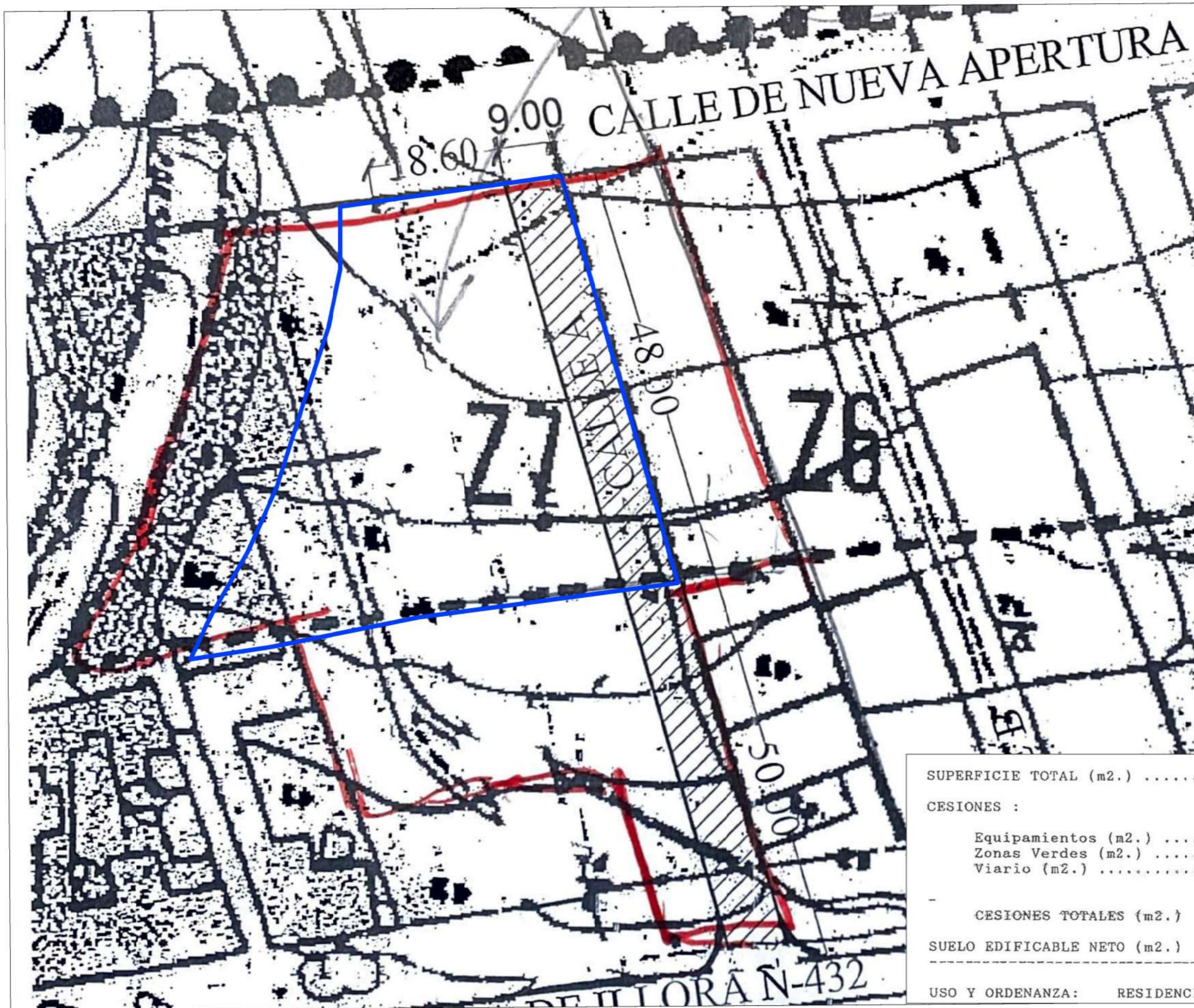

SUPERFICIE TOTAL (m2.)	2.980
CESIONES :	
Equipamientos (m2.)	-----
Zonas Verdes (m2.)	395
Viarío (m2.)	954

CESIONES TOTALES (m2.)	1.349
SUELO EDIFICABLE NETO (m2.)	1.631

USO Y ORDENANZA:	RESIDENCIAL/VIVIENDA RURAL



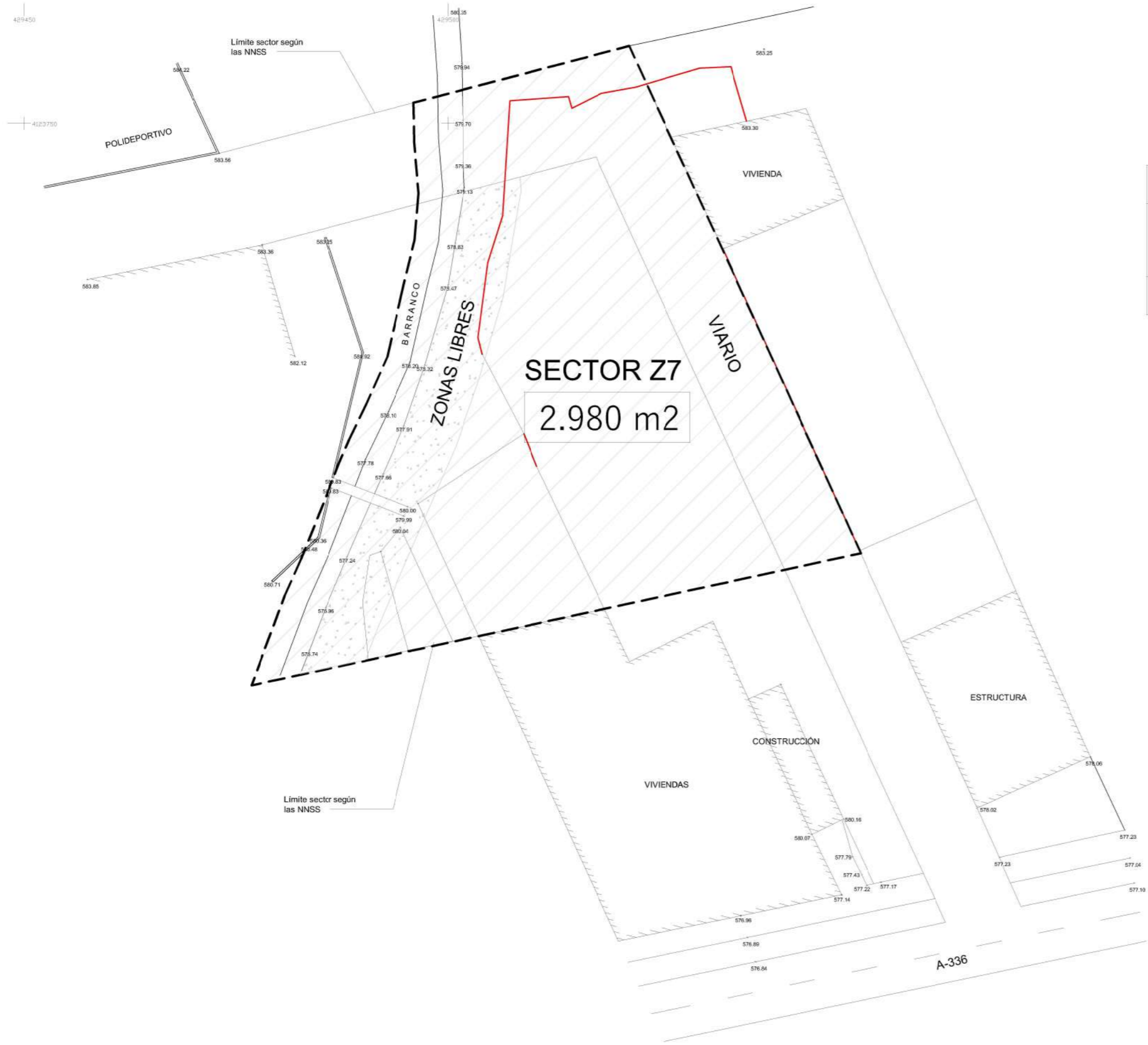

SUPERFICIE TOTAL (m2)		2.980
CESIONES	Equipamientos (m2)	-----
	Zonas libres (m2)	395
	Viario (m2)	954
	Totales (m2)	1.349
SUELO EDIFICABLE NETO (m2)		1.631



PROMOTOR: Rafael Muñoz Lorca

ESTUDIO DE DETALLE PARA LA APERTURA DE VIAL SECUNDARIO DEL SECTOR Z7 EN CASANUEVA - PINOS PUENTE (GRANADA)



E: 1/500

Arquitecto

J. Garzón Requena

4
UNIDAD DE EJECUCIÓN Z7

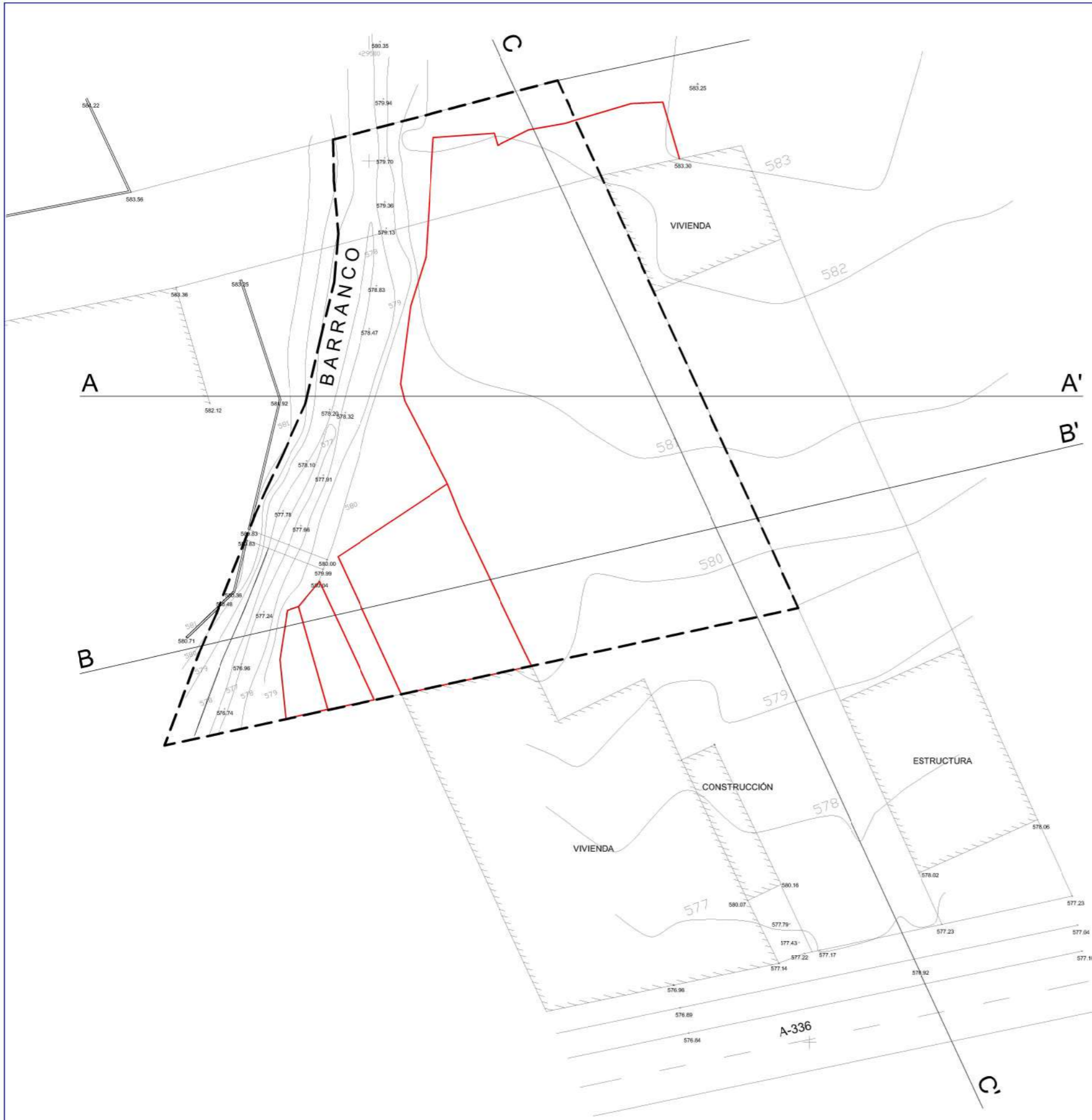

SECCIÓN A-A'

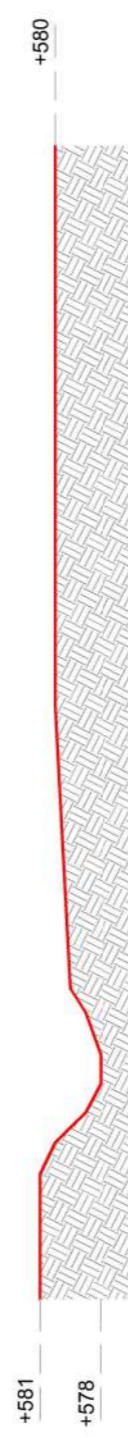

SECCIÓN B-B'



SECCIÓN C-C'

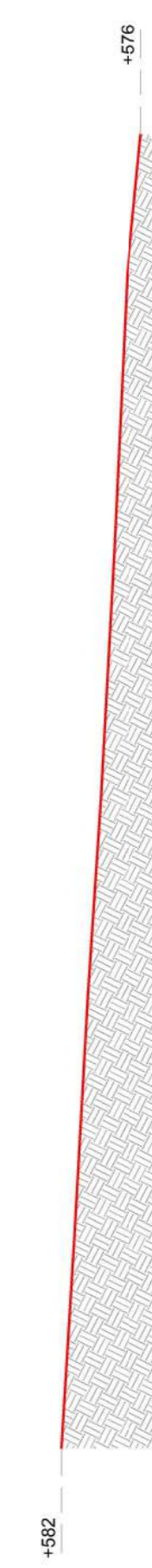

PROMOTOR: Rafael Muñoz Lorca

ESTUDIO DE DETALLE PARA LA APERTURA DE VIAL SECUNDARIO DEL SECTOR 27 EN CASANUEVA - PINOS PUENTE (GRANADA)



E: 1/500

Arquitecto

J. Garzón Requena

5

TOPOGRAFIA ACTUAL

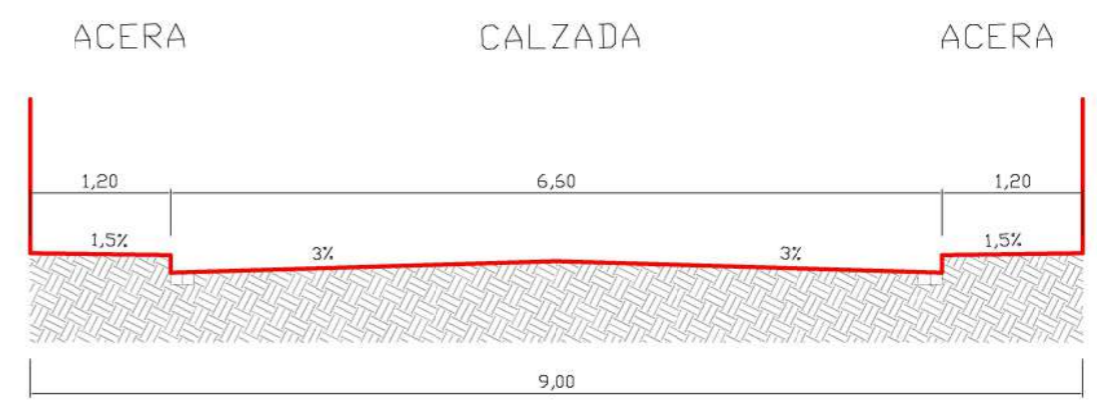
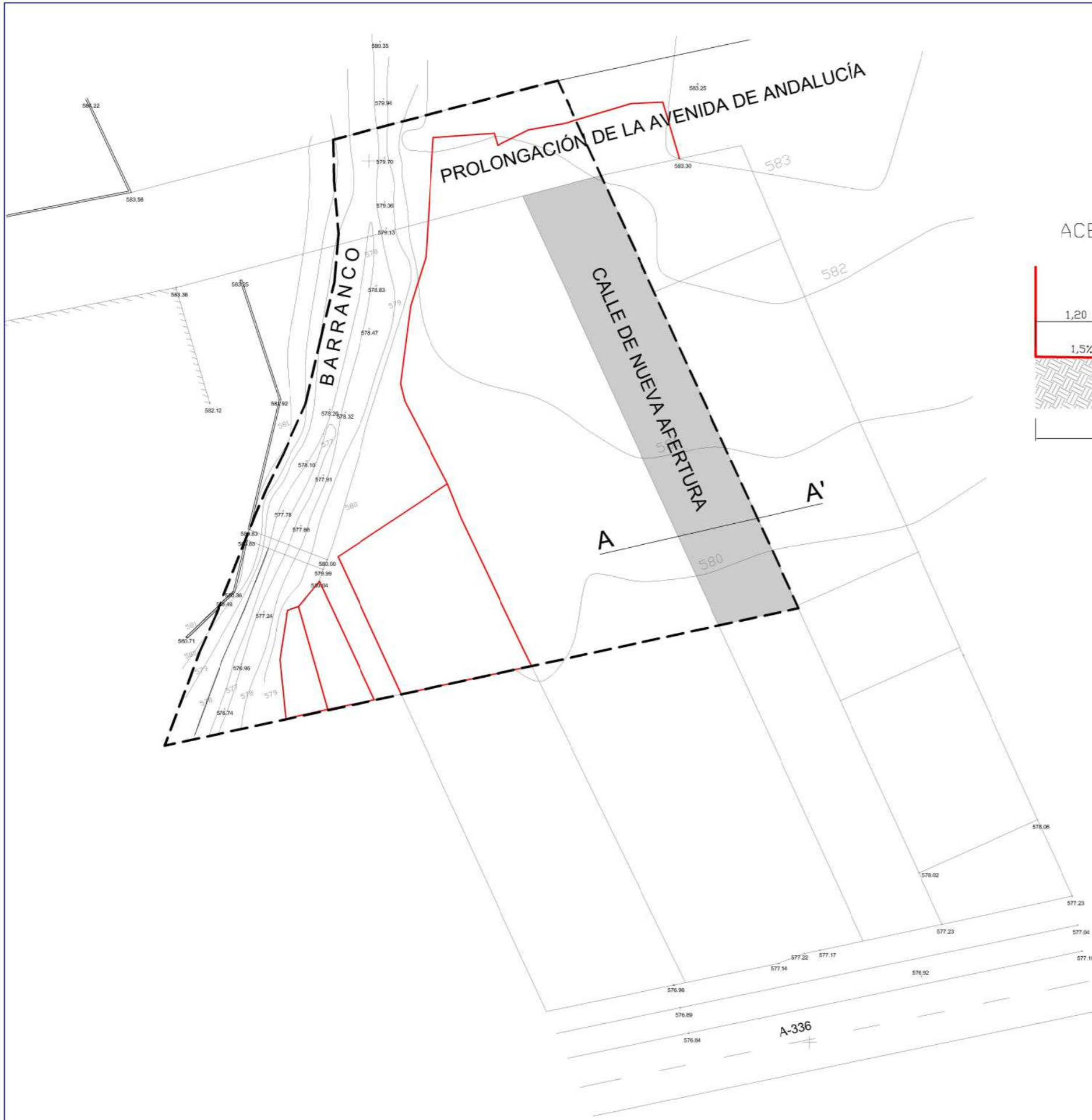

PROMOTOR: Rafael Muñoz Lorca

ESTUDIO DE DETALLE PARA LA APERTURA DE VIAL SECUNDARIO DEL SECTOR Z7 EN CASANUEVA - PINOS PUENTE (GRANADA)



E: 1/500

Arquitecto

J. Garzón Requena

6

TOPOGRAFIA MODIFICADA